Ajuntament de Sallent, Cabrianes i Cornet

Abril mes de la cultura

ABRIL 2022

DL	DT	DC	DJ	DV	DS	DG
				01	02	03
04	05	06	07	08	09	10
11	12	13	14	15	16	17
18	19	20	21	22	23	24
25	26	27	28	29	30	1

ABRIL, MES DE LA CULTURA

Els darrers anys, Sallent ha anat celebrant la Setmana Cultural a l'Abril, sempre pels voltants de la Diada de Sant Jordi, l'any 2020 ens vàrem veure obligats a suspendre la Setmana Cultural així com altres esdeveniments significatius de la cultura sallentina, com les Enramades.

El passat 2021, tornàrem a fer Setmana Cultural, ens vàrem veure obligats a adaptar-nos a la situació i restriccions que ens marcava la pandèmia.

Tot i que no podem oblidar-nos que encara tenim entre nosaltres el virus i cal seguir prenen mesures de protecció individual, sí que tenim una situació força millor, podem tornar a gaudir d'una primavera cultural, festiva, participativa i al carrer, per això enguany transformem la Setmana Cultural, en tot un mes, Abril, el mes de la Cultura.

Des de la regidoria de Cultura i Festes de l'Ajuntament de Sallent, com sempre, conjuntament amb entitats i col·lectius de la Vila, ens hem esforçat per crear un programa cultural farcit d'actes de diverses disciplines culturals, dansa, música, teatre, exposicions, presentacions de llibres, actes infantils, en definitiva, un mes dedicat a la Cultura.

A Sallent, la Cultura i les Festes són una de les senyes d'identitat que tenim i per això treballem, tots plegats per millorar-les i potenciar-les, construint, entre tots, un model de festa en què tothom se senti representat, proporcionant esdeveniments que convidin a tothom a sortir al carrer per gaudir de Sallent i la Cultura.

Regidor de Cultura i Festes
Diego Miranda i Morales

DISSABTE 2

2/4 de 9h del vespre

Estrena del musical L'OGRE VERD

L'escola de música
Cal Moliner
de Sallent engresca els
sallentins i sallentines
a fer una cosa diferent:
treure el millor de cadascú
i viure l'experiència
d'un treball fet en equip.

A Fàbrica Vella
Venda d'entrades:
fabricavella.sallent.cat
Preu: 8€

DIUMENGE 3

11h del matí

Ballada popular de COUNTRY

Organitza: Country Sallent.

Plaça St Antoni Maria Claret Ballada

6h de la tarda

Musical L'OGRE VERD

2a sessió del musical més esperat

A Fàbrica Vella
Venda d'entrades: fabricavella.sallent.cat
Preu: 8€

DILLUNS 4

6h de la tarda

Xerrada i inauguració de l'Exposició "LA MORT DIGNA IL·LUSTRADA"

Dirigida per l'Associació Dret a morir amb Dignitat.
Organitza: Adona't

a la Sala Vilà i Valentí

DIMARTS 5

5h de la tarda

CINEMA

Vine a passar una tarda de Cine!

A La Kseta

DIMECRES 6

7h de la tarda

Presentació de la novel·la: "L'ORDIT DE LA VIDA"

De Gemma Masip. La història de la Carme, una dona obrera del tèxtil en temps d'esperances i lluites per una vida millor.

A la Biblioteca Sant Antoni Maria Claret

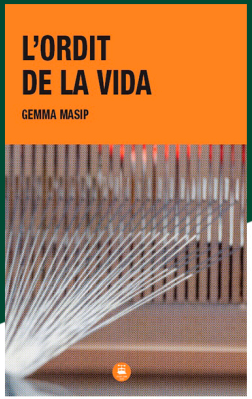

2/4 de 9h del vespre

Dijous Divins: RAIMON GARFUNKEL I EL PILTRAFILLA

A Fàbrica Vella
Venda d'entrades: fabricavella.sallent.cat
Preu: 3€

DIJOUS 7

DIVENDRES

8

2/4 de 6h de la tarda

El CONTE

Taller de creació de contes i expressió oral teatralitzada en què es posaran en valor la imaginació i les emocions.

Per a infants de 6 a 12 anys.

A la biblioteca Sant Antoni Maria Claret
Inscripcions a la biblioteca
(93 820 63 01 – b.sallent.samc@diba.cat)

2/4 de 9h del vespre

Concert a càrrec de BARBAKANA

Amb servei de pinxos i tapes.

Organitza: Associació Barbuts Sallent

A la Taverna dels Barbuts, al carrer Claret

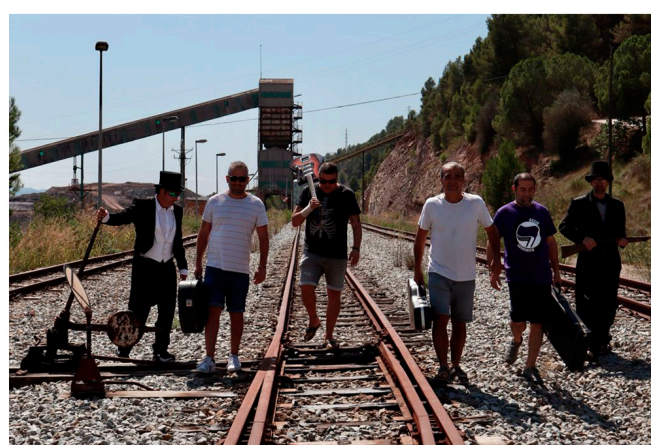

DISSABTE 9

12h del matí

Audició de SARDANES

Amb la Cobla Ciutat de Manresa.
Organitza: Dansaires Sallentins

A la Plaça Sant Antoni Maria Claret

2/4 d'1h del migdia

NO MATALÀS

Espectacle per tots els públics de Circ Contemporani amb personatges i atmosfera misteriosa que ens fa viatjar a un món de fantasia i horror amb pinzellades d'humor. Basat en la llegenda japonesa del fil vermell i en els mons màgics i obscurs de Tim Burton i Richard Adams. Tot això, a través del trapezi, l'escala i la faixa tradicional castellera.

Al Parc Pere Sallés

6h de la tarda

Espectacle Itinerant MARRO DE BRUIXES

Espectacle per tots els públics de carrer, visual, atractiu i proper. Un grup de 4 bruixes n'han perdut a ona i no la troben. Capten un ostatge i el tiren a la seva olla gegant.No l'alliberaran fins que trobin el que busquen.
Seràs tu?

Recorregut: Plaça Sant Antoni Maria Claret- Plaça de la Pau- Plaça Anselm Clave- Plaça Sant Antoni Maria Claret.

DIUMENGE

10

9h del matí

Certamen oficial de la SOCIETAT OCELLAIRE

Organitza: Societat Ocellaire Sallentina

Al local de la societat ocellaire

10h del matí

JOCS DE TAULA al carrer

Hi haurà Torneig per parelles de "Sequence" (5 en línia).
Tu portes la Carn, la beguda i el pica-pica el posem nosaltres.
Beguda i Cafès 1€.
Organitza: Cal Valencia.

A Cal Valencia, al barri de la Rampinya
Inscripcions prèvies al Whatsapp: 647239245

12h del matí

Concert de les escoles municipals de música de SALLENT I TORRUELLADE MONTGRÍ

Fruit de l'intercanvi que han realitzat aquest cap de setmana, concert de cor, conjunt instrumental i combos. Organitza: EMM Cal Moliner de Sallent

A Fàbrica Vella, Sala 2
Entrada lliure i obert a tothom

Setmana Santa

De l'11 al 18 d'abril

Dimecres 13 d'abril
a les 7h de la tarda

Presentació del llibre Rafel Bonals l'Alcalde de la República

Organitza: Ateneu republicà el cogulló.

A la Sala Vila i Valentí

DIMARTS

19

6h de la tarda

Taller de Tècniques d'IMPROVISACIÓ TEATRAL

Per a totes aquelles persones que ja porten a dins el verí del teatre i vulguin explorar el mon de la improvisació i també per aquelles que encara no s'hi ha atrevit mai i que busquen l'excusa perfect per provar-ho.
Organitza: La Palanca.
A càrrec de la Tàtels.

A Fàbrica Vella
Grups de 13 a 17 anys
Places limitades
Inscripcions a l'Ajuntament de Sallent i a través del QR

Escaneja'm per apuntar-te!

DIMECRES

20

11h del matí

MAQUINAIGÜES

El nou espectacle de la Tresca i la Verdesca per les Escoles Torres Amat, Vedruna i els Pins. Un espectacle que parla sobre l'aigüa i l'època de la industrialització a ritme de les magnífiques cançons pròpies d'un grup amb trajectòria consolidada.

A Fàbrica Vella

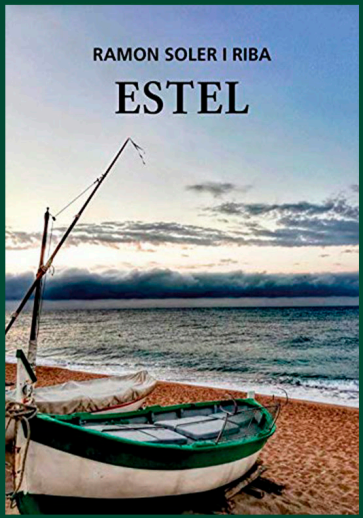

7h de la tarda

Presentació Novel·la ESTEL

De Ramon Soler
Tercera part de la tetralogia Peguera, ambientada al Sallent de principis del segle XX, amb les mines, la Butjosa, l'Elèctrica Sallentina i l'anarquisme de fons.

A la Biblioteca Sant Antoni Maria Claret

DIJOUS

21

2/4 de 6 de la tarda

Taller de MANUALITATS

Vine a passar una tarda creativa amb la Duygu .

A La Kseta

7h de la tarda

Xerrada audició: INTRODUCCIÓ A L'ÒPERA

A càrrec d'Albert Ferrer, de la Fundació Òpera Catalunya.

A la Biblioteca Sant Antoni Maria Claret

2/4 de 9h del vespre

Dijous Divins: DAVID UCLÉ

Que presenta els temes del seu nou disc "Kamikaze" amb tota la seva banda formada per 5 músics.

A Fàbrica Vella
Venda d´entrades: fabricavella.sallent.cat
Preu: 3€

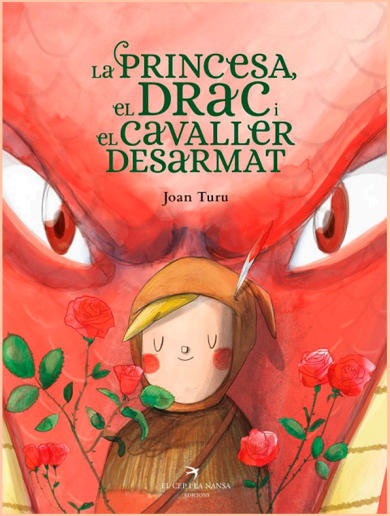

DIVENDRES 22

6h de la tarda

Presentació del conte: PRINCESA, EL DRAC I EL CAVALLER DESARMAT

Presentació del Llibre de Joan Turu

A la Biblioteca Sant Antoni Maria Claret

2/4 de 9h del vespre

EL SEVILLA "La Vida es Rocanrol"

Un monòleg que et farà passar una estona divertida.

A Fàbrica Vella
Venda d'entrades:
Fabricavella.sallent.cat
Preu: 12€

DISSABTE

23

PRIMAVERA PARC

Durant tot el dia de Sant Jordi **al Parc Pere Sallés** actuacions Musicals, dansa , gastronomia i diverses parades de roses i llibres. Vine a gaudir-lo!

11h del matí
42ena RODA INFANTIL D'ESBARTS CATALÒNIA
Amb Esbart Rubi, Esbart Bitrac Dansa, Esbart Dansa Jove de Navàs i Esbart Vila de Sallent.

4h de la tarda
COMBO ARA:
Grup femení de combo de l'escola municipal de música que interpreta temes del pop català.

Servei de Food Trucks durant tot el dia!

2/4 de 6h de la tarda
JAN BONET

Jan Bonet presenta el seu primer EP "Limited Edition".
Acompanyat per Thimotée Kamba (bateria) i Francesc Auguets (baix).
Melodies pop amb sonoritats properes al funk, al groove i el rock.

7h de la tarda
MARTA ROMA I CAROL DURAN

El violoncel i la veu de Marta Roma i el violí i la veu de Carol Durán ens conviden a un recorregut per músiques d'arrel d'arreu del món que les han captivat per jugar i experimentar amb elles. Dels fandangos als boleros, del bluegrass al son huasteco. Cançons plenes de força i energia per fer fugir les penes.

9h del vespre
SANTI ARISA&GIUSEPPE COSTA:

El concert " Orígens".
Cultivarel repertori tradicional i popular de Catalunya i els països catalans, un repertori que volen mantenir viu i en constant modificació.

DIUMENGE

24

12h del matí

Audició de Sardanes amb la COBLA SÚRIA

Organitza: Dansaires Sallentins

Al Parc Pere Sallés

1/4 de 9h del vespre

Presentació del llibre: ÀNIMES TOCADES

L'abril del 2015 Assumpció Malagarriga va tenir un ictus i la "normalitat"de la seva vida es va veure profundament alterada. A partir de llavors,va començar un procés de recuperació que va evolucionar en un inesperat retrobament amb si mateixa.

Amb les intervencions de: Dra Neus Ticó Falguera. Metge rehabilitador. Cap del servei de Rehabilitació Althaia, Xarxa assistencial Universitària de Manresa, Fàtima Hernàndez Peña Fisioterapeuta de l'Hospital de Sant Andreu de Manresa i Cor Jove de l'escola de municipal de música Cal Moliner.

A Fàbrica Vella

DILLUNS

25

DIMARTS

26

2/4 d'11h del matí

POESIA AL PARC: Lectura col·lectiva de poemes

Amb el centre Ocupacional d´Ampans
i la Residència Sant Bernat.

A l'entrada del Parc Pere Sallés

6h de la tarda

Taller de Tècniques d'IMPROVISACIÓ TEATRAL

Per a totes aquelles persones que ja porten a dins el verí del teatre i vulguin explorar el món de la improvisació i també per aquelles que encara no s'hi ha atrevit mai i que busquen l'excusa perfecte per provar-ho. Organitza: La Palanca
A càrrec de la Tàtels

A Fàbrica Vella
Grups de 18 a 99 anys
Places limitades
Inscripcions a l'Ajuntament de Sallent i a través del QR

Escaneja'm per apuntar-te!

7h de la tarda

Conversa amb PAU VIDAL

Lingüista, escriptor i traductor de les obres d'Andrea Camilleri
Organitza: Club de Lectura de Sallent. **A la Biblioteca Sant Antoni Maria Claret**

DIMECRES

27

11h del matí

“Cagallufes el follet rondinaire”

Un espectacle pels més petits de les escoles Torres Amat, Vedruna i el Pins.

Al parc Pere Sallés

DIJOUS

28

5h de la tarda

Taller de MANUALITATS

Vine a passar una tarda creativa amb la Duygu .

A La Kseta

2/4 de 9h del vespre

Cicle Gaudi amb la pel·lícula “MEDITERRÁNEO”

A Fàbrica Vella
Venda d´entrades: Fabricavella.sallent.cat
Preu: 3€/4.50€

2/4 de 9h del vespre

Presentació del CD de Sardanes "LLUNA PLENA" de Jaume Riu

DIVENDRES 29

El fuster i músic Sallentí Jaume Riu ens presenta el seu nou disc "Lluna Plena", un recull de 12 sardanes de diferents èpoques interpretades per la Cobla la Principal de la Bisbal.

A Fàbrica Vella
Venda d'entrades: fabricavella.sallent.cat
Preu: 5€

DISSABTE

30

FERIA DE ABRIL

Vine i gaudeix a la Feria de Abril!
Dos dies plens de música,
dansa, màgia i gastronomia **a la Torre del Gas**

6h de la tarda
INICI FERIA DE ABRIL 2022

7h de la tarda
CONCERT FLAMENCO POP

8h de la tarda
ACTUACIÓ DELS DIFERENTS GRUPS DE BALL FLAMENC
De l'escola Lourdes Jimenez de Sant Fruitós de Bages.

10h de la nit
SARAU
Especial Feria d'Abril amb l'actuació
de José Desvia + djs Sarau

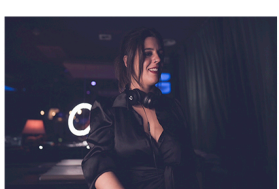

12h de la nit
SESSIÓ DE DJ

Durant tot el dia,
inflables i jocs pels
més menuts

FERIA DE ABRIL

DIUMENGE 1

Vine i gaudeix a la Feria de Abril!
Dos dies plens de música,
dansa, màgia i gastronomia **a la Torre del Gas**

11h del matí
INICI SEGON DIA DE LA FERIA DE ABRIL

1h del migdia
CONCERT DE VERMUTEO!
A càrrec del Grup Pelat i Pelut

2h del migdia
ARROSSADA POPULAR
Preu Tiquet: 6€

6h de la tarda
ACTUACIÓ INFANTIL: MAG POL

Servei de Food Trucks durant tot el dia!

7h de la tarda
DEMOSTRACIÓ DE SEVILLANAS
A càrrec del grup de ball Verge de Fussimanya

2/4 de 9h del vespre
CONCERT CLOENDA
Amb el Niño remedio y sus compadres

Durant tot el dia, inflables i jocs pels més menuts

Coorganització: Ajuntament de Sallent, Cabrianes i Cornet

events and go AGENCY

ALTRES:

Exposició "LA MORT DIGNA IL·LUSTRADA"

Del dia 4 al dia 10 d´abril
Horari: de 16:30h a 20:00h

Organitza: Adona't

A la Sala Vilà i Valentí

Exposició DE POEMES

Escoles Torres Amat, Vedruna i Pins.
45è Certamen de Redacció Sant Jordi

Del 23 d'abril al 14 de maig,
en horari de biblioteca

Celebració de SANT JORDI

El 21 d'abril
A les 7h de la tarda

Al Casal Verge de Fussimanya

Celebració de SANT JORDI

El 23 d'abril
A les 5h de la tarda amb entrega de Roses,
sorteig de llibres, xocolatada i actuacions.

Al Casal Sallent centre

BIBLIOTECA de SALLENT

ASSOCIACIÓ VEÏNS I VEÏNES VILA DE SALLENT La Rampinyga SANT ANTONI

fàbricavella ESPAI CULTURAL

Escola Municipal de Música Cal Moliner Sallent

Country Sallent

LA PALANCA

ADONA'T Sallent ASSOCIACIÓ PER LA IGUALTAT

ESbART Vila de Sallent

ASSOCIACIÓ BARBUTS SALLENT

Pobles Creatius

40 anys 107.6

107.6FM Ràdio Sallent

LA KSETA

Colla de Dansaires Sallentins

Societat Ocellaire Sallentina

COL·LABORADORS

Ajuntament de Sallent,
Cabrianes i Cornet

AJUNTAMENT DE SALLENT:
Plaça de la Vila, 1 - 08650
93 873 02 00
www.sallent.cat

@ajsallent
@somsallent
@somsallent

COL·LABORA:

Generalitat de Catalunya
Departament de Cultura

Diputació Barcelona
Àrea de Cultura

ORGANITZA:

SALLENT
CULTURA